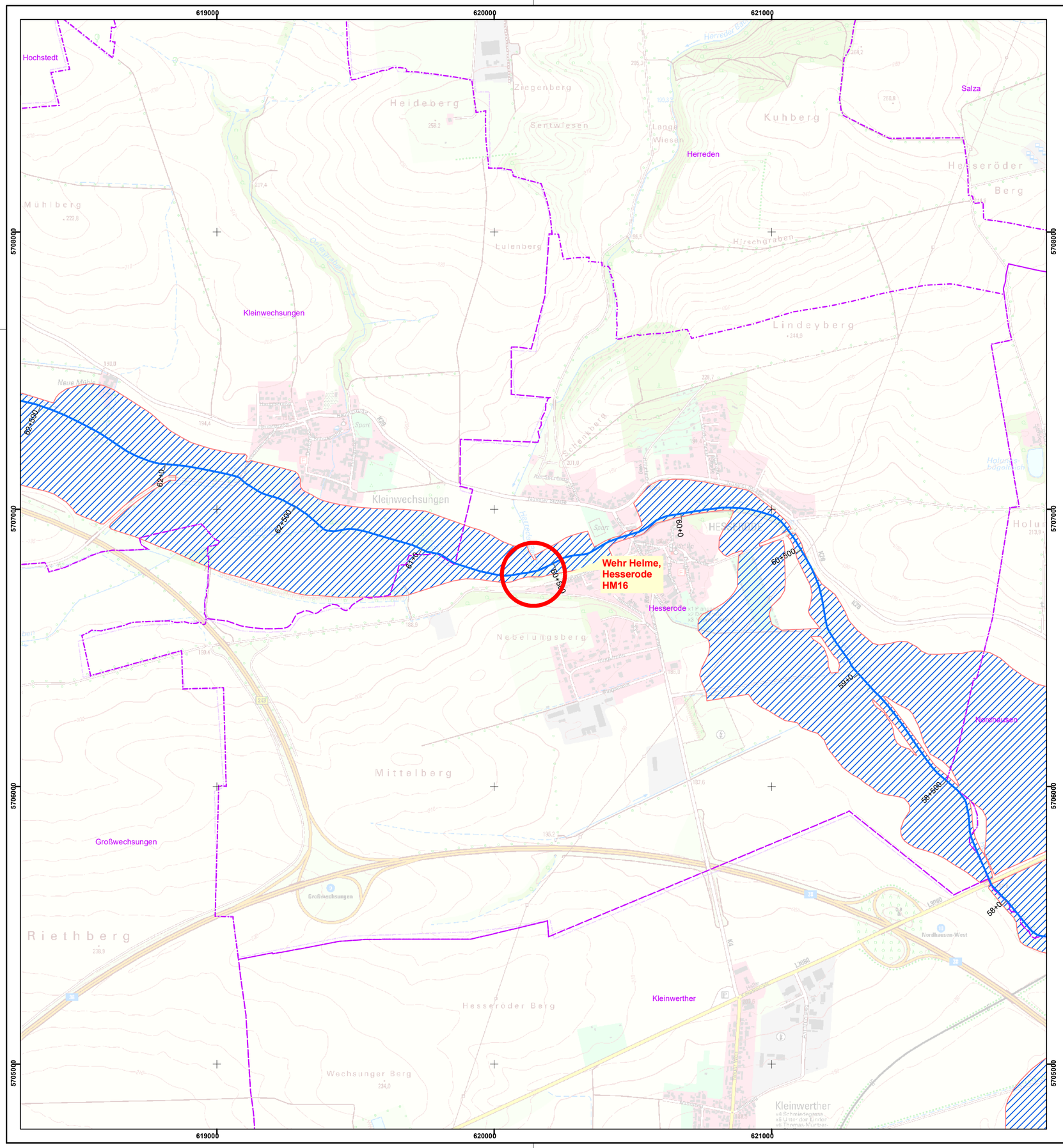

Legende

N

14+500 Gewässerstationierung der Helme nach TLUG

Gewässer Helme

Gemarkungsgrenzen

Wasserschutz- und Überschwemmungsgebiete

Überschwemmungsgebiet

per Rechtsverordnung festgesetztes Überschwemmungsgebiet bei HQ100

Wasserschutzgebiete

Trinkwasserschutzzone 3

Trinkwasserschutzzone 2

Trinkwasserschutzzone 1

Lagesystem: ETRS89_UTM32
Höhensystem: DE_DHHN2016_NH

Index	Änderung	Datum	Zeichen

Entwurfsverfasser:

Ingenieurbüro
MEINECKE GmbH
Bochumer Straße 22 / 99734 Nordhausen
Tel.: 03631 47 65 890 Fax: 03631 47 65 891
e-mail: info@ib-meinecke.de
Internet: www.ib-meinecke.de

	Datum	Zeichen
bearbeitet	19.07.2019	Scobel
gezeichnet	19.07.2019	Köhler
geprüft		

Datum: Unterschrift:

GENEHMIGUNGSPLANUNG

Freistaat Thüringen
vertreten durch:
Thüringer Landgesellschaft.
Weimarische Straße 29b / 99099 Erfurt / www.thlg.de
Tel.: 0361/4413-0 Fax.: 0361/4413-272 / E-Mail: erfurt@thlg.de

Bauvorhaben:
Helme, Hesserode
Durchgängigkeit HM16

Planinhalt:
Übersichtslageplan
Wasserschutz- und Überschwemmungsgebiete

Gewässer:	Helme
Fluss-km:	60+420
Projektnummer:	72017-011
Unterlage:	1
Ausfertigung:	
Plan-Nr.:	2
Blatt-Nr.:	1 / 1
Maßstab:	1 : 10.000

Planfreigabe - ThLG

geprüft:

freigegeben:

Datum: Datum: Unterschrift:

H:\Helme\Hesserode\GIS\LP1_P02_ÜSG.mxd